SANTA MARÍA DE LOS ANDES

PROVINCIA MARISTA SANTA MARIA DE LOS ANDES

Lima, 28 de noviembre de 2022

Comunidad educativa
Colegio Marista Marcelino Champagnat - La Pintana

Estimados laicos y laicas maristas:

Un cordial saludo al inicio de este tiempo de gracia que es el Adviento, y los deseos de que la clausura del año escolar constituya la finalización de un proceso escolar feliz y fecundo.

Es muy probable que muchos de ustedes conozcan que, al inicio del presente año, el Consejo Provincial anunciaba el comienzo de un proceso de discernimiento sobre nuestras comunidades de Hermanos en toda la Provincia Santa María de los Andes (Bolivia, Chile y Perú). Durante estos meses pasados, hemos vivido un proceso de reflexión y discernimiento, a través de consultas, diálogos y entrevistas con Hermanos, personalmente y en comunidad.

Sin duda, todos ustedes conocen que la experiencia cotidiana de vida comunitaria caracteriza y configura desde siempre la vida marista: "***Ser hermanos y construir fraternidad es nuestra primera misión"*** *(C 39).* Por eso, hemos realizado este discernimiento con **una mirada creyente y esperanzada**. Por una parte, somos conscientes de la disminución del número de Hermanos y la necesidad de mantener viva la vida comunitaria, el cuidado integral de los Hermanos y la apertura al mundo del laicado marista. Por otra parte, estamos confiados en que este proceso debe constituirse en **un tiempo de gracia**.

Tras este período de reflexión corresponde la **toma de decisiones**. Tal como lo señalan nuestras Constituciones, corresponde al Provincial y su Consejo la decisión final. En ese sentido, en la sesión del pasado 14 de noviembre, el Consejo Provincial ha tomado la decisión de cerrar la comunidad de los Hermanos en La Pintana.

Queremos asegurar que **el Colegio Marcelino Champagnat continuará siendo un colegio marista** en el más pleno sentido de la expresión, que la Congregación marista **mantendrá activa la animación de la obra colegial**, **comprometiéndose a seguir acompañando los procesos educativos y evangelizadores,** con los mismos agentes y en forma similar a la que hemos venido desarrollando. Comprometemos **al Consejo de Vida y Misión de Chile** y a los Equipos de animación en la **búsqueda de iniciativas** que lleven a atender y servir con calidad a la obra educativa marista Colegio Marista Marcelino Champagnat - La Pintana.

No ha sido fácil tomar la decisión, pues la comunidad de Hermanos maristas nos hemos sentido muy queridos, apoyados y valorados a lo largo de los treinta y siete años de presencia en la ciudad de La Pintana. Hoy, algunas fibras de nuestro ser sienten el dolor por el sano cariño y aprecio que, de una parte y otra, nos tenemos. Ese cariño es parte de nuestra historia.

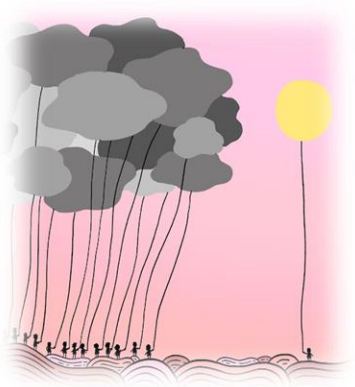

Es muy importante que seamos conscientes de que **la percepción que tengamos sobre este momento histórico que nos toca vivir y que puede abrirnos caminos de futuro y de esperanza**. M**ucho del futuro de nuestra vida se juega en la forma en que afrontemos el presente del que nos corresponde ser protagonistas.**

La salida de la comunidad de los Hermanos comporta y comportará aspectos dolorosos, sin duda; pero debemos esforzarnos para que el proceso sea **gesto de esperanza en la vida, fuente de renovación, despertar el sentido de pertenencia y vinculación** que un día nos condujo a formar parte de esta hermosa familia marista del Colegio Marista Marcelino Champagnat - La Pintana.

Al dejar, físicamente tan solo, la presencia comunitaria en La Pintana lo hacemos con **el corazón profundamente agradecido** por lo que en el Colegio Marista Marcelino Champagnat y en su entorno, hemos vivido y realizado a lo largo de estos años de fidelidad vocacional, de servicio educativo y evangelizador, y de caminar fraterno con tantos maristas, hombres y mujeres, niños, jóvenes y adultos… Por eso, al mismo tiempo que hago esta comunicación, quiero **agradecer sinceramente**, en el nombre propio y de todos los hermanos de la Provincia marista, el apoyo que siempre hemos recibido de la población de La Pintana, especialmente de los padres de familia, educadores y personal administrativo y de apoyo a lo largo de estos casi 40 años de vida institucional.

Los Hermanos maristas **esperamos seguir contando con su afecto, cercanía y colaboración**. **Cuenten con el compromiso personal de quien escribe y de toda la Provincia Santa María de los Andes**. En cada momento de esta reflexión y decisión hemos estado **pensando en el porvenir, en el mañana**, intentando hacer prevalecer lúcidamente la verdad, la bondad y la belleza de nuestro proyecto de vida marista. Como señalaba más arriba, m**ucho del futuro de nuestra vida se juega en la forma en que afrontemos el presente que nos toca vivir**.

Que San Marcelino interceda por nosotros, y que María, la Buena Madre, nos enseñe a avanzar juntos, con humildad, sabiduría y valor. Ella nos anima e inspira. A ella le pedimos, como Marcelino, que *nos bendiga, nos multiplique y nos santifique*.

Aconsejados y guiados por el Espíritu de Jesús y no tanto por nuestros posibles temores o desánimos, **caminamos unidos**, alegres por escuchar la voz del Padre, apasionados en la misión que se nos encomienda, **esperanzados al saber que Él acompaña nuestro caminar.**

Una vez más, **gracias a todos por su cariño, comprensión, disponibilidad y fraternidad**. Que cada miembro de la familia marista de La Pintana esté seguro que **el aprecio y compromiso de cada uno de los Hermanos** y de toda la familia marista en Chile no ha disminuido ni un ápice por esta decisión. Seguimos unidos por el cariño, el respeto y la colaboración: *un solo corazón, un mismo espíritu* (M. Champagnat).

Un fraternal abrazo en Jesús, María y Champagnat.

H. Pablo González Franco
Provincial